2026

RAÇA CHAROLESA

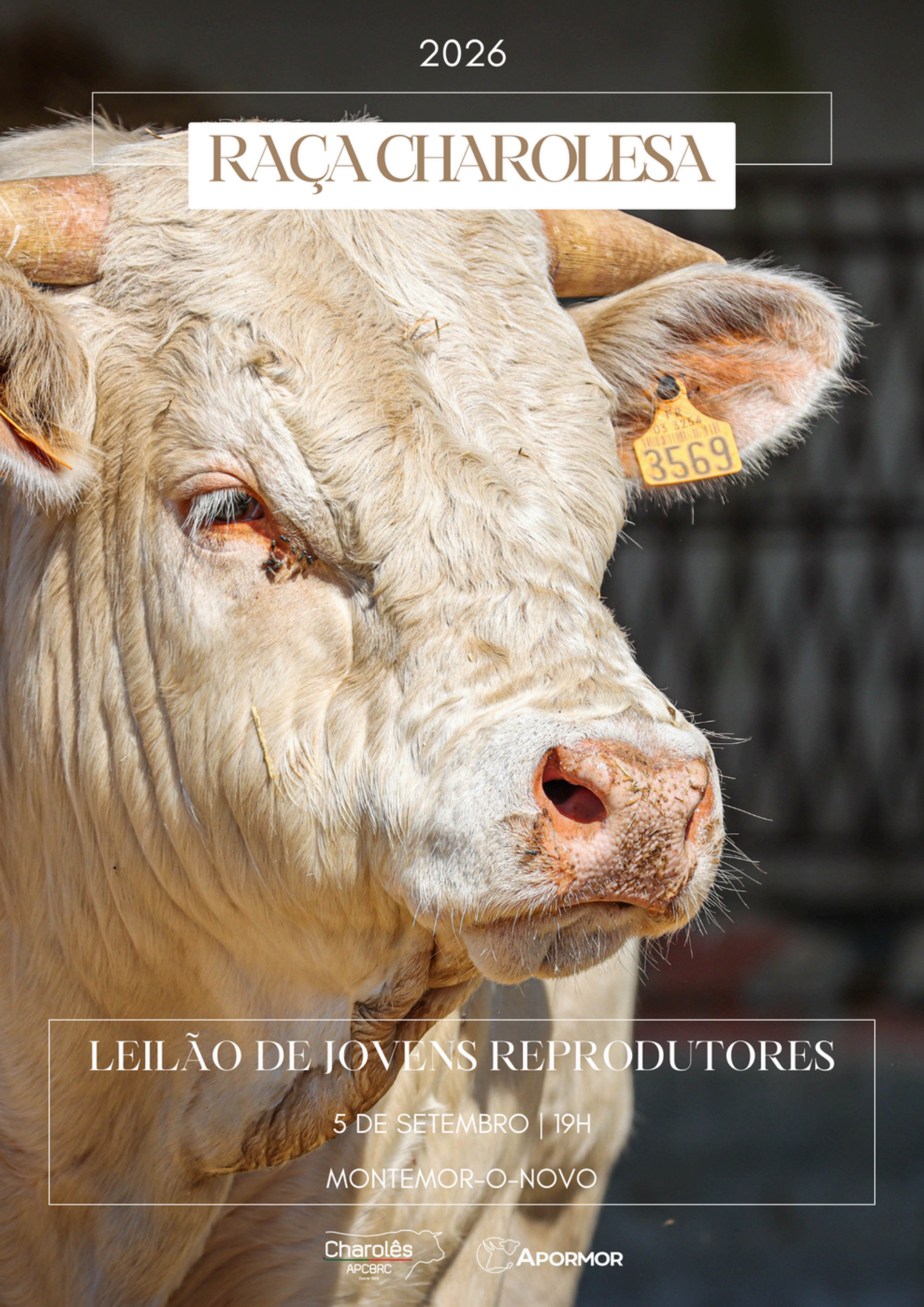

LEILÃO DE JOVENS REPRODUTORES

5 DE SETEMBRO | 19H

MONTEMOR-O-NOVO

Charolês APCBRC

APORMOR

EXPOMOR 2026

LEILÃO DE BOVINOS REPRODUTORES MACHOS DAS RAÇAS CHAROLESA, LIMOUSINE E ABERDEEN-ANGUS

REGULAMENTO

A APORMOR continuando empenhada no melhoramento genético dos efectivos bovinos da região de Montemor-o-Novo e particularmente dos seus associados, volta a promover na EXPOMOR 2025, mais um leilão de reprodutores machos das raças Charolesa, Limousine e Aberdeen-angus, a ter lugar no dia 5 de setembro pelas 19 horas. Como é habitual, a APORMOR dará uma subvenção por cada animal licitado pelos seus sócios.

Este leilão, bem como os animais a apresentar, deve obedecer às seguintes regras.

1 – Só serão aceites a leilão, animais de qualidade superior, inscritos em livro genealógico da respectiva raça, não apresentando taras ou defeitos genéticos ou físicos evidentes.

2 – As idades dos animais devem estar compreendidas entre os 18 e os 26 meses.

3 – A Apormor reserva o direito de não permitir a ida a leilão dos animais que, no seu entender, não mereçam tal distinção. Para uma análise prévia e elaboração do catálogo, deverão ser enviados para a Apormor cópias dos certificados de todos os animais emitidos pelas Associações Gestoras dos Livros Genealógicos.

4 – Cada Associação das raças em presença obriga-se a efetuar, sempre que se justifique e para isso seja solicitada, durante os primeiros 3 anos após a venda, uma visita de avaliação do estado e desempenho dos animais.

5 – De todos os animais deverá ser garantida a capacidade reprodutiva através de exames andrológicos, de modo a prevenir reclamações futuras.

6 – Estando a decorrer na região um programa voluntário de controlo e erradicação de IBR e BVD, e ainda mais importante, para não pôr em risco as exportações para os países que exigem atestados desse controlo, os animais deverão ser, comprovadamente não PIs para BVD (testagem antigénio) e negativos para IBR (sorologia gE- realizada no último mês).

7 – Os animais licitados pelos seus associados serão faturados à Apormor que procederá, de imediato, ao seu pagamento. Os que forem comprados por outro qualquer comprador será faturado a este pelo respectivo proprietário, sem qualquer interferência da Apormor.

8 – Qualquer reclamação futura por parte dos adquirentes deverá ser tratada directamente com os proprietários dos animais e as respetivas Associações das raças.

9 – O leilão é aberto a todos os produtores que queiram comprar animais, garantindo a Apormor uma subvenção a todos os seus associados que reúnam as seguintes condições:

9.1 – Ter a sua situação contabilística regularizada com a Apormor;

9.2 – Assumir o compromisso de manter os animais subvencionados durante um período de 3 anos, em boas condições de maneio, sanitárias e de estado corporal;

9.3 – Em cada período de compromisso (3 anos), cada associado pode adquirir com direito a subvenção: 1 animal se tiver no SNIRB até 50 vacas aleitantes, 2 animais se esse número estiver compreendido entre 51 e 100 vacas, 3 animais se o número de vacas for superior a 101 até 150 e 4 animais para um número de vacas superior a 151;

9.4 – No caso de abate sanitário, o beneficiário pode iniciar outro período de compromisso. Se qualquer animal se inutilizar ou morrer por causas naturais, o compromisso continua a decorrer, não havendo lugar ao reembolso do valor da subvenção;

9.5 – O sócio beneficiário assume a obrigatoriedade de comercializar, anualmente e no período do compromisso, nos leilões da Apormor um mínimo de 30% dos seus produtos, número calculado em função do total de vacas aleitantes;

9.6 – No final do período do compromisso, o beneficiário é livre de dispor dos touros como entender, podendo iniciar um novo período com a aquisição de outros animais;

9.7 – Toda e qualquer situação não contemplada neste Regulamento será analisada pela Direção da Apormor que tomará a decisão que julgue mais conveniente;

9.8 – O não cumprimento da totalidade das regras estabelecidas no presente Regulamento obrigará à devolução do valor da subvenção atribuída aos animais em causa.

10 – Os valores das subvenções a atribuir, por animal, pela Apormor aos seus sócios são os seguintes:

- 2000 € para a classificação "ELITE" (Charolês) e "OURO" (Limousine)
- 1750 € para a classificação "MÉRITO" (Charolês) e "PRATA" (Limousine)
- 1500 € para a classificação "DIFUSÃO" (Charolês) e "BRONZE" (Limousine)
- 1750 € para animais da raça Aberdeen-Angus

Montemor-o-Novo, 1 de Agosto de 2026

A Direção da Apormor

Qualificação ao desmame

A qualificação ao desmame é feita para machos e fêmeas, sendo atribuídas as seguintes qualificações:

- Reprodutor(a) Elite
- Reprodutor(a) Mérito
- Reprodutor(a) Difusão

A qualificação ao desmame é feita com base nas performances corrigidas para os fatores ambientais: sexo, idade da vaca e mês de nascimento, e nas classificações morfológica ao desmame sendo as qualificações atribuídas de acordo com a seguinte tabela:

Qualificação	Peso Corrigido	DM+DE	Notas de AF
Reprodutor(a) Elite	>=310	>=130	>=5
Reprodutor(a) Mérito	>=280	>=120	>=5
Reprodutor(a) Difusão	>=250	>=110	>=5

Todos os animais propostos a leilão:

• possuem certificação com qualificação ao desmame;
• possuem ascendência confirmada por ADN;
• foram aprovados em exame andrológico;
• são testados e comprovadamente negativos a IBR, BVD, paratuberculose e besnoitiose.

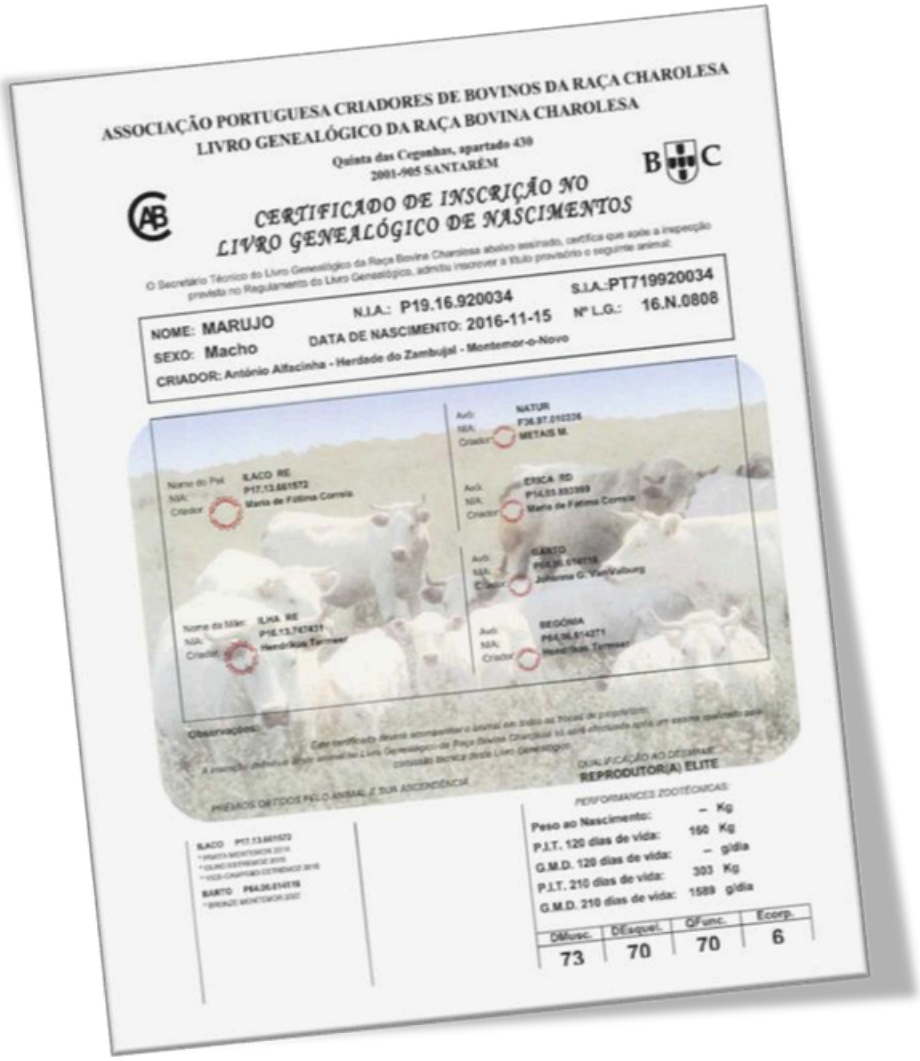

ASSOCIAÇÃO PORTUGUESA CRIADORES DE BOVINOS DA RAÇA CHAROLESA
LIVRO GENEALÓGICO DA RAÇA BOVINA CHAROLESA
Quinta das Cegonhas, apartado 430
2001-905 SANTARÉM

CERTIFICADO DE INSCRIÇÃO NO LIVRO GENEALÓGICO DE NASCIMENTOS

O Secretário Técnico do Livro Genealógico da Raça Bovina Charolesa abaixo assinado, certifica que após a inspeção prevista no Regulamento do Livro Genealógico, admitiu inscrever a título provisório o seguinte animal:

NOME: MARUJO
N.I.A.: P19.16.920034
S.I.A.:PT719920034
SEXO: Macho
DATA DE NASCIMENTO: 2016-11-15
Nº L.G.: 16.N.0808
CRIADOR: António Alfacinha - Herdade do Zambujal - Montemor-o-Novo

Observações:

QUALIFICAÇÃO AO DESMAME
REPRODUTOR(A) ELITE

PRÉMIOS OBTIDOS PELO ANIMAL E SUA ASCENDÊNCIA

PERFORMANCES ZOOTÉCNICAS

Peso ao Nascimento:	– Kg
P.I.T. 120 dias de vida:	160 Kg
G.M.D. 120 dias de vida:	– g/dia
P.I.T. 210 dias de vida:	303 Kg
G.M.D. 210 dias de vida:	1589 g/dia

DMusc.	DEsquel.	QFunc.	Ecorp.
73	70	70	6

Informações

IFNAIS	índice de facilidade de nascimento – aptidão para o bezerro nascer facilmente
CRSEV	índice de capacidade de crescimento até ao desmame
DSSEV	Índice de desenvolvimento esquelético ao desmame
DMSEV	Índice de desenvolvimento muscular ao desmame
ISEVR	Índice de síntese ao desmame
AVEL	Índice de facilidade de parto – aptidão da vaca para parir facilmente
ALAIT	Índice de aptidão maternal ao aleitamento
IVMAT	Índice de valor maternal ao desmame
FOSsev	Índice de fineza de osso ao desmame

Leilão de Jovens Reprodutores Machos

Raça Charolesa

5 de setembro de 2026 - Montemor-o-Novo - APORMOR

Lote nº	Proprietário	Nome	S.I.A	Data de nasc.	Qual.	Base de Licitação	Valor de arrem.
1	Soc. Agr. Vale da Menina, Lda.	VANGOG	PT134213930	21/12/2024	ELITE	5000€	
2	Maria de Fátima Correia	VIOLINO	PT534796875	21/10/2024	ELITE	5000€	
3	Soc. Agr. Vale da Menina, Lda.	VASCO	PT834213927	15/10/2024	ELITE	5000€	
4	Dão-Agro, S.A.	ALFA	PT034892510	23/01/2025	ELITE	5000€	
5	Dão-Agro, S.A.	VISCONDE	PT934742455	23/09/2024	ELITE	5000€	
6	Maria de Fátima Correia	VISCONDE	PT834796524	27/09/2024	ELITE	5000€	
7	José Lampreia	VINGATIVO	PT923286038	18/11/2024	MÉRITO	4750€	
8	Hendrikus Termeer - Cab. De Casal Da Her.	VISIDYSNY	PT623285394	09/12/2024	MÉRITO	4750€	
9	Hendrikus Termeer - Cab. De Casal Da Her.	VIPILIMALAYO	PT723285389	21/10/2024	DIFUSÃO	4500€	
10	PEC MS-Soc. Agro-Pec. Lda.	AUDI	PT735271370	12/01/2025	DIFUSÃO	4500€	

1

VANGOG

21/12/2024 - REPRODUTOR ELITE

SOC. AGR. VALE DA MENINA, LDA. - HERDADE DO AZINHAL

NISA

ASCENDÊNCIA

PAI: **RONALDO RM** **P23.20.340164**
Criador: **Fund. Eugénio de Almeida**

Avaliação Genética
Não Publicável

PAI: **ÓBIDOS RD** **P22.18.442035**
Criador: **Fund. Eugénio de Almeida**

MÃE: **ESPERANÇA RD** **P14.09.439944**
Criador: **Fund. Eugénio de Almeida**

MÃE: **PÊRA** **P23.19.340128**
Criador: **Fund. Eugénio de Almeida**

Avaliação Genética

IFNAIS:	---	FOSsev:	90		ISEVR
CRsev:	84	AVel:	---		---
DMsev:	94	ALait:	102		IVMAT
DSsev:	94				---

Base de Referência - Racial CH.PF.15.2

PAI: **MAIO RE** **P19.16.479219**
Criador: **Fund. Eugénio de Almeida**

MÃE: **MIDOLE RM** **P19.16.479197**
Criador: **Fund. Eugénio de Almeida**

PRÉMIOS OBTIDOS PELO ANIMAL E ASCENDÊNCIA

PERFORMANCES OBTIDAS PELO ANIMAL AO DESMAME

Peso ao Nascimento:	-- Kg	G.M.D. 0/120:	-- g/dia	IFNAIS:	---	FOSsev:	---	ISEVR	DESENV. ESQUELÉTICO:	80 Ptos
P.I.T. 120 dias de vida:	215 Kg	G.M.D. 120/210:	1511 g/dia	CRsev:	---	AVel:	---	---	DESENV. MUSCULAR:	83 Ptos
P.I.T. 210 dias de vida:	351 Kg	G.M.D. 0/210:	-- g/dia	DMsev:	---	ALait:	---	IVMAT	APTIDÕES FUNCIONAIS:	83 Ptos
				DSsev:	---			---		

2

VIOLINO

21/10/2024 - REPRODUTOR ELITE

MARIA DE FÁTIMA CORREIA - HERDADE DA CARRASQUEIRA

POCEIRÃO

ASCENDÊNCIA

PAI: **SHOT RM P24.21.364016**
Criador: **Maria de Fátima Correia**
Avaliação Genética
Não Publicável

PAI: **UTRILLOMIC F03.11.403788**
Criador: **EARL COLLINET**

MÃE: **MARBELHA RM P19.16.740087**
Criador: **Maria de Fátima Correia**

MÃE: **LEI RD P18.15.853285**
Criador: **Maria de Fátima Correia**
Avaliação Genética

IFNAIS:	101	FOSsev:	100	ISEVR	
CRsev:	87	AVel:	89	87	
DMsev:	96	ALait:	109	IVMAT	
DSsev:	103			93	

Base de Referência - Racial CH.PF.15.2

PAI: **BUSINESS F72.40.585019**
Criador: **DUTERTRE MONIQUE**

MÃE: **CRISTALINA P52.07.647470**
Criador: **Maria de Fátima Correia**

PRÉMIOS OBTIDOS PELO ANIMAL E ASCENDÊNCIA

VIOLINO P34.24.796875
* BRONZE MONTEMOR 2025
* PRATA ESTREMOZ 2026
* VICE-CAMPEÃO ESTREMOZ 2026

SHOT P24.21.364016
* CAMPEÃO ESTREMOZ 2023
* OURO ESTREMOZ 2023
* BRONZE MONTEMOR 2023

UTRILLOMIC F03.11.403788
* 2ÈME PRIX CONCOURS NATIONAL 2008 2008
* 2º PRÉMIO ST GERVAIS D'AUVERNE 2008
* 2º PRÉMIO ESPECIAL LE MARAULT 2008
* 1º PRéMIO MONTLUÇON 2010
* 2ÈME PRIX CONCOURS NATIONAL 2010 2010
* 2º PRÉMIO DE HONRA SÉNIOR MONTLUÇON 2010
* 2º PRÉMIO ESPECIAL COURNON 2010

PERFORMANCES OBTIDAS PELO ANIMAL AO DESMAME

Peso ao Nascimento:	49 Kg	G.M.D. 0/120:	1308 g/dia	IFNAIS:	---	FOSsev:	---	ISEVR	DESENV. ESQUELÉTICO:	80 Ptos
P.I.T. 120 dias de vida:	206 Kg	G.M.D. 120/210:	1433 g/dia	CRsev:	---	AVel:	---	---	DESENV. MUSCULAR:	87 Ptos
P.I.T. 210 dias de vida:	335 Kg	G.M.D. 0/210:	1362 g/dia	DMsev:	---	ALait:	---	IVMAT	APTIDÕES FUNCIONAIS:	80 Ptos
				DSsev:	---			---		

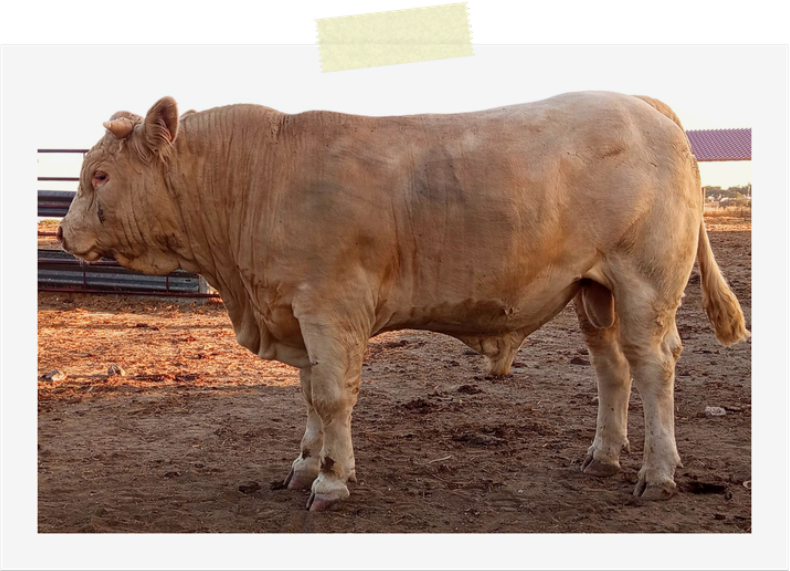

3

VASCO

15/10/2024 - REPRODUTOR ELITE

SOC. AGR. VALE DA MENINA, LDA. - HERDADE DO AZINHAL

NISA

ASCENDÊNCIA

PAI: **RONALDO RM** P23.20.340164
Criador: **Fund. Eugénio de Almeida**

Avaliação Genética
Não Publicável

PAI: **ÓBIDOS RD** P22.18.442035
Criador: **Fund. Eugénio de Almeida**

MÃE: **ESPERANÇA RD** P14.09.439944
Criador: **Fund. Eugénio de Almeida**

MÃE: **SARDINHA** P33.21.108309
Criador: **Agro-Pecuária da Coutada,Lda**

Avaliação Genética

IFNAIS: 99	FOSsev: 96		ISEVR
CRsev: 93	AVel: 101		94
DMsev: 106	ALait: 98		IVMAT
DSsev: 79			96

Base de Referência : Racial CH PF 15.2

PAI: **LOGROÑO RE** P18.15.321044
Criador: **Venâncio e Venâncio Lda.**

MÃE: **OCEANIA** P22.18.838823
Criador: **Agro-Pecuária da Coutada,Lda**

PRÉMIOS OBTIDOS PELO ANIMAL E ASCENDÊNCIA

LOGROÑO P18.15.321044
* OURO ESTREMOZ 2017
* VICE-CAMPEãO ESTREMOZ 2017
* CAMPEÃO MONTEMOR 2017
* OURO MONTEMOR 2017

PERFORMANCES OBTIDAS PELO ANIMAL AO DESMAME

Peso ao Nascimento:	-- Kg	G.M.D. 0/120:	-- g/dia	IFNAIS: ---	FOSsev: ---	ISEVR	DESENV. ESQUELÉTICO:	80 Ptos
P.I.T. 120 dias de vida:	165 Kg	G.M.D. 120/210:	1444 g/dia	CRsev: ---	AVel: ---	---	DESENV. MUSCULAR:	80 Ptos
P.I.T. 210 dias de vida:	295 Kg	G.M.D. 0/210:	-- g/dia	DMsev: ---	ALait: ---	IVMAT	APTIDÕES FUNCIONAIS:	85 Ptos
				DSsev: ---		---		

4

ALFA

23/01/2025 - REPRODUTOR ELITE

DÃO-AGRO, S.A. - QUINTA DAS LADEIRAS

SANTA COMBA DÃO

ASCENDÊNCIA

PAI: **OURIEL** **F57.06.266782**
Criador: **GAEC PICAUT**

Avaliação Genética

IFNAIS: **97**	FOSsev: **93**		**ISEVR**	
CRsev: **94**	AVel:	**100**	**91**	
DMsev: **95**	ALait:	**107**	**IVMAT**	
DSsev: **102**			**96**	

Base de Referência - Racial CH.PF.15.2

PAI: **LION D'OR** **F71.22.205418**
Criador: **GAEC DELORME**

MÃE: **IDYLLIQUE** **F57.03.841468**
Criador: **GAEC PICAUT**

MÃE: **SENADORA RE** **P24.21.322173**
Criador: **Dão-Agro, S.A.**

Avaliação Genética

IFNAIS: **97**	FOSsev: **80**		**ISEVR**	
CRsev: **108**	AVel:	**100**	**108**	
DMsev: **101**	ALait:	**91**	**IVMAT**	
DSsev: **108**			**101**	

Base de Referência - Racial CH.PF.15.2

PAI: **OEILLET** **F63.65.978017**
Criador: **GAEC BOILEAU**

MÃE: **MATRA RE** **P18.16.901610**
Criador: **Dão-Agro, S.A.**

PRÉMIOS OBTIDOS PELO ANIMAL E ASCENDÊNCIA

OURIEL **F57.06.266782**
* 1º PRÉMIO METZ 2018
* CAMPEÃO MONTEMOR 2023
* OURO MONTEMOR 2023
* CAMPEÃO MONTEMOR 2024
* OURO MONTEMOR 2024

LION D'OR **F71.22.205418**
* 2º PRÉMIO CHAROLLES 2015
* 1º PRÉMIO METZ 2016
* 1º PRÉMIO HONRA JUNIOR METZ 2016

OEILLET **F63.65.978017**
* 1º PRÉMIO ST GERVAIS D'AUVERNE 2018

PERFORMANCES OBTIDAS PELO ANIMAL AO DESMAME

Peso ao Nascimento:	**58 Kg**	**G.M.D. 0/120:**	**1067 g/dia**	**IFNAIS:**	**---**	**FOSsev:**	**---**	**ISEVR**	**DESENV. ESQUELÉTICO:** **83 Ptos**
P.I.T. 120 dias de vida:	**186 Kg**	**G.M.D. 120/210:**	**1722 g/dia**	**CRsev:**	**---**	**AVel:**	**---**	**---**	**DESENV. MUSCULAR:** **95 Ptos**
P.I.T. 210 dias de vida:	**341 Kg**	**G.M.D. 0/210:**	**1348 g/dia**	**DMsev:**	**---**	**ALait:**	**---**	**IVMAT**	**APTIDÕES FUNCIONAIS:** **90 Ptos**
				DSsev:	**---**			**---**	

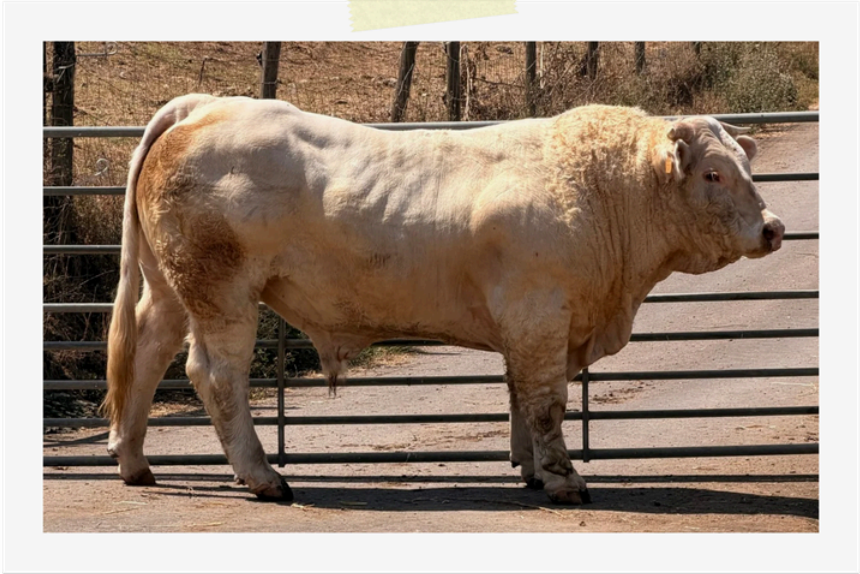

5

VISCONDE

23/09/2024 - REPRODUTOR ELITE

DÃO-AGRO, S.A. - QUINTA DAS LADEIRAS

SANTA COMBA DÃO

ASCENDÊNCIA

PAI: **ROMEO F03.32.760165**
Criador: **GAEC MICAUD**

Avaliação Genética

IFNAIS:	88	FOSsev:	90	ISEVR	
CRsev:	117	AVel:	95	112	
DMsev:	104	ALait:	88	IVMAT	
DSsev:	107			103	

Base de Referência - Racial CH.PF.15.2

PAI: **NOEL RJ F52.50.440427**
Criador: **LANGILLIER ERIC**

MÃE: **LADY DI F03.12.265199**
Criador: **GAEC MICAUD**

MÃE: **OURA RE P22.18.591911**
Criador: **Dão-Agro, S.A.**

Avaliação Genética

IFNAIS:	93	FOSsev:	85	ISEVR	
CRsev:	91	AVel:	87	89	
DMsev:	102	ALait:	101	IVMAT	
DSsev:	92			92	

Base de Referência - Racial CH.PF.15.2

PAI: **JACKPOT F23.13.101689**
Criador: **GAEC BOUCHET FRANCK**

MÃE: **FOFA P14.10.844701**
Criador: **Dão-Agro, S.A.**

PRÉMIOS OBTIDOS PELO ANIMAL E ASCENDÊNCIA

ROMEO F03.32.760165
* 1º PRÉMIO LE MARAULT 2020
* BRONZE MONTEMOR 2023
* OURO SANTARÉM 2018

NOEL F52.50.440427
* 2º PRÉMIO METZ 2017
* 1º PRÉMIO BOUSSAC 2018
* 1º GRANDE PRÉMIO HONRA ST GERVAIS D'AUVERNE 2019
* 1º PRÉMIO ROANNE LA PACAUDIÈRE 2019
* 1º PRÉMIO ST GERVAIS D'AUVERNE 2019
* 1º PRÉMIO HONRA JUNIOR ST GERVAIS D'AUVERNE 2019

JACKPOT F23.13.101689
* 2º PRéMIO ST GERVAIS D'AUVERNE 2014
* 1º PRéMIO ST GERVAIS D'AUVERNE 2015
* 2º PRéMIO CONCOURS NATIONAL 2015

FOFA P14.10.844701
* BRONZE MONTEMOR 2012
* PRATA ESTREMOZ 2013
* OURO SANTARÉM 2017
* CAMPEÃ SANTARÉM 2018

PERFORMANCES OBTIDAS PELO ANIMAL AO DESMAME

Peso ao Nascimento:	55 Kg	G.M.D. 0/120:	1125 g/dia	IFNAIS:	---	FOSsev:	---	ISEVR	DESENV. ESQUELÉTICO: 93 Ptos
P.I.T. 120 dias de vida:	190 Kg	G.M.D. 120/210:	1811 g/dia	CRsev:	---	AVel:	---	---	DESENV. MUSCULAR: 93 Ptos
P.I.T. 210 dias de vida:	353 Kg	G.M.D. 0/210:	1419 g/dia	DMsev:	---	ALait:	---	IVMAT	APTIDÕES FUNCIONAIS: 88 Ptos
				DSsev:	---			---	

6

VISCONDE

27/09/2024 - REPRODUTOR ELITE

MARIA DE FÁTIMA CORREIA - HERDADE DA CARRASQUEIRA

POCEIRÃO

ASCENDÊNCIA

PAI: **NEVERS F58.10.217911**
Criador: **SAS LA FERME DU OMPOUE DEBOUX**

Avaliação Genética

IFNAIS:	87	FOSsev:	98	ISEVR
CRsev:	115	AVel:	104	114
DMsev:	108	ALait:	95	IVMAT
DSsev:	116			109

Base de Referência - Racial CH.PF.15.2

PAI: **HATENON F58.13.112473**
Criador: **EARL BATHO SERGE**

MÃE: **IAMINE F58.10.513721**
Criador: **GAEC DEBOUX**

MÃE: **ROSALIA RM P24.20.234088**
Criador: **Maria de Fátima Correia**

Avaliação Genética

IFNAIS:	102	FOSsev:	103	ISEVR
CRsev:	97	AVel:	98	98
DMsev:	100	ALait:	94	IVMAT
DSsev:	101			95

Base de Referência - Racial CH.PF.15.2

PAI: **MALAKOFF F79.11.162166**
Criador: **EARL HERAULT BRUNO**

MÃE: **LIBRA RD P17.15.695438**
Criador: **Maria de Fátima Correia**

PRÉMIOS OBTIDOS PELO ANIMAL E ASCENDÊNCIA

VISCONDE P34.24.796524
* BRONZE ESTREMOZ 2026

NEVERS F58.10.217911
* 1º PRÉMIO NEVERS 2017
* 1º PRÉMIO MOULINS 2017
* 1º PRÉMIO SINTESE NEVERS 2017
* 2º PRÉMIO HONRA NEVERS 2017
* 3º PRÉMIO LE MARAULT 2017
* 1º PRÉMIO MONTLUÇON 2018
* 1º PRÉMIO PARIS 2019
* 2º PRÉMIO MOULINS 2019
* 3º PRÉMIO ROANNE 2019
* 1º GRANDE PRÉMIO HONRA MONTLUÇON 2020
* 1º PRÉMIO MONTLUÇON 2020
* 1º PRÉMIO HONRA SENIOR MONTLUÇON 2020
* 1º PRÉMIO SINTESE MONTLUÇON 2020
* 3º PRÉMIO PARIS 2020
* 1º GRANDE PRÉMIO HONRA MONTLUÇON 2021
* 1º PRÉMIO MONTLUÇON 2021
* 1º PRÉMIO HONRA SENIOR MONTLUÇON 2021
* 2º PRÉMIO LE MARAULT 2021
* 2º PRÉMIO SINTESE LE MARAULT 2021

HATENON F58.13.112473
* 1º PREMIO MOULINS 2012
* 3º PREMIO NEVERS 2012
* 3º PREMIO MOULINS 2013
* 1º PREMIO LE MARAULT 2014
* 2º PREMIO NEVERS 2014
* 1º GRANDE PREMIO CAMPEONATO LE MANS 2015
* 1º PREMIO LE MANS 2015
* 1º PREMIO CAMPEONATO SENIOR LE MANS 2015
* 1º PREMIO FED. CONCURSO MOULINS 2015
* 3º PREMIO PARIS 2015
* 1º PREMIO PARIS 2016
* 1º PREMIO CAMPEONATO PARIS 2016
* 1º PREMIO PARIS 2017
* 1º PREMIO CAMPEONATO PARIS 2017

MALAKOFF F79.11.162166
* 2ÈME PRIX BRESSUIRE 2016 2016

PERFORMANCES OBTIDAS PELO ANIMAL AO DESMAME

Peso ao Nascimento:	40 Kg	G.M.D. 0/120:	950 g/dia	IFNAIS:	---	FOSsev:	---	ISEVR	DESENV. ESQUELÉTICO: 75 Ptos
P.I.T. 120 dias de vida:	154 Kg	G.M.D. 120/210:	1433 g/dia	CRsev:	---	AVel:	---	---	DESENV. MUSCULAR: 82 Ptos
P.I.T. 210 dias de vida:	283 Kg	G.M.D. 0/210:	1157 g/dia	DMsev:	---	ALait:	---	IVMAT	APTIDÕES FUNCIONAIS: 73 Ptos
				DSsev:	---			---	

7

VINGATIVO

18/11/2024- REPRODUTOR MÉRITO

JOSÉ LAMPREIA - HERDADE DAS SILVEIRAS DE BAIXO

BEJA

ASCENDÊNCIA

PAI: **PANDORE RJC** **F69.51.057209**
Criador: **GAEC GOUJAT**
Avaliação Genética
Não Publicável

PAI: **MASTERCHEF** **F03.39.186212**
Criador: **GAEC MICAUD**

MÃE: **ETINCELLE RJ** **F69.50.557758**
Criador: **GAEC GOUJAT**

MÃE: **ROLETA** **P24.20.117552**
Criador: **José Lampreia**
Avaliação Genética

IFNAIS:	99	FOSsev:	114	ISEVR
CRsev:	91	AVel:	99	---
DMsev:	99	ALait:	105	IVMAT
DSsev:	94			---

Base de Referência - O efectivo em 2024 (não comparável à base Racial)

PAI: **NUMBER** **F71.22.237073**
Criador: **SCEA PICHARD HUGUES**

MÃE: **NOELA RJ** **F71.22.097623**
Criador: **DELANGLE GERARD**

PRÉMIOS OBTIDOS PELO ANIMAL E ASCENDÊNCIA

MASTERCHEF **F03.39.186212**

* 1º PRÉMIO MOULINS 2016
* 1º PRÉMIO MONTLUÇON 2016
* 3º PRÉMIO HONRA MONTLUÇON 2016
* 3º PRÉMIO HONRA MOULINS 2016
* 1º PRÉMIO ROANNE LA PACAUDIÈRE 2018

PERFORMANCES OBTIDAS PELO ANIMAL AO DESMAME

Peso ao Nascimento:	46 Kg	G.M.D. 0/120:	1017 g/dia	IFNAIS:	---	FOSsev:	---	ISEVR	DESENV. ESQUELÉTICO:	70 Ptos
P.I.T. 120 dias de vida:	168 Kg	G.M.D. 120/210:	1278 g/dia	CRsev:	---	AVel:	---	---	DESENV. MUSCULAR:	82 Ptos
P.I.T. 210 dias de vida:	283 Kg	G.M.D. 0/210:	1129 g/dia	DMsev:	---	ALait:	---	IVMAT	APTIDÕES FUNCIONAIS:	83 Ptos
				DSsev:	---			---		

8

VISIDYSNY

09/12/2024 - REPRODUTOR MÉRITO

HENDRIKUS TERMEER CAB. CASAL HER. - HERDADE DA GIBLACEIRA

MONTEMOR-O-NOVO

ASCENDÊNCIA

PAI: **NHAYO RE** **P18.17.334066**
Criador: **Hendrikus Termeer**

Avaliação Genética

IFNAIS: **102**	FOSsev: **91**		**ISEVR**
CRsev: **99**	AVel: **---**		**97**
DMsev: **93**	ALait: **---**		**IVMAT**
DSsev: **112**			**98**

Base de Referência - Racial CH.PF.15.2

PAI: **LEGRIO RE** **P16.15.747147**
Criador: **Johanna Gijsberta van Valburg**

MÃE: **HAYA RM** **P16.12.747379**
Criador: **Hendrikus Termeer**

MÃE: **JYDYSNEY RM** **P18.14.320903**
Criador: **Hendrikus Termeer**

Avaliação Genética

IFNAIS: **110**	FOSsev: **109**		**ISEVR**
CRsev: **81**	AVel: **91**		**86**
DMsev: **99**	ALait: **108**		**IVMAT**
DSsev: **81**			**92**

Base de Referência - Racial CH.PF.15.2

PAI: **FLORIDO** **P15.10.472128**
Criador: **Hendrikus Termeer**

MÃE: **DYSNEY** **P64.08.614468**
Criador: **Hendrikus Termeer**

PRÉMIOS OBTIDOS PELO ANIMAL E ASCENDÊNCIA

LEGRIO **P16.15.747147**
* BRONZE SANTARÉM 2018

PERFORMANCES OBTIDAS PELO ANIMAL AO DESMAME

Peso ao Nascimento:	**47 Kg**	**G.M.D. 0/120:**	**1217 g/dia**	**IFNAIS:**	**---**	**FOSsev:**	**---**	**ISEVR**	**DESENV. ESQUELÉTICO:** **55 Ptos**
P.I.T. 120 dias de vida:	**193 Kg**	**G.M.D. 120/210:**	**1156 g/dia**	**CRsev:**	**---**	**AVel:**	**---**	**---**	**DESENV. MUSCULAR:** **65 Ptos**
P.I.T. 210 dias de vida:	**297 Kg**	**G.M.D. 0/210:**	**1190 g/dia**	**DMsev:**	**---**	**ALait:**	**---**	**IVMAT**	**APTIDÕES FUNCIONAIS:** **88 Ptos**
				DSsev:	**---**			**---**	

9

VIPILIMALAYO

21/10/2024 - REPRODUTOR DIFUSÃO

HENDRIKUS TERMEER CAB. CASAL HER. - HERDADE DA GIBLACEIRA

MONTEMOR-O-NOVO

ASCENDÊNCIA

PAI: **ROGGING RM** **P23.20.283048**
Criador: **Hendrikus Termeer**

Avaliação Genética

IFNAIS:	**113**	FOSsev:	---	**ISEVR**
CRsev:	---	AVel:	---	---
DMsev:	---	ALait:	---	**IVMAT**
DSsev:	---			---

Base de Referência - Racial CH.PF.15.2

PAI: **JOGGING** **F23.14.105145**
Criador: **ELEVAGE GANDEBOEUF FLOQUE**

MÃE: **NANTORA RM** **P18.17.334056**
Criador: **Hendrikus Termeer**

MÃE: **PILIMALAIA RE** **P22.19.839276**
Criador: **Hendrikus Termeer**

Avaliação Genética

IFNAIS:	**112**	FOSsev:	**103**	**ISEVR**
CRsev:	**104**	AVel:	**102**	**106**
DMsev:	**96**	ALait:	**99**	**IVMAT**
DSsev:	**103**			**103**

Base de Referência - Racial CH.PF.15.2

PAI: **JEREMIAS** **P16.14.747486**
Criador: **Hendrikus Termeer**

MÃE: **LIMALAIA** **P18.15.320953**
Criador: **Hendrikus Termeer**

PRÉMIOS OBTIDOS PELO ANIMAL E ASCENDÊNCIA

PERFORMANCES OBTIDAS PELO ANIMAL AO DESMAME

Peso ao Nascimento:	**35 Kg**	**G.M.D. 0/120:**	**808 g/dia**	**IFNAIS:**	---	**FOSsev:**	---	**ISEVR**	**DESENV. ESQUELÉTICO:** **55 Ptos**
P.I.T. 120 dias de vida:	**132 Kg**	**G.M.D. 120/210:**	**1233 g/dia**	**CRsev:**	---	**AVel:**	---	---	**DESENV. MUSCULAR:** **67 Ptos**
P.I.T. 210 dias de vida:	**243 Kg**	**G.M.D. 0/210:**	**990 g/dia**	**DMsev:**	---	**ALait:**	---	**IVMAT**	**APTIDÕES FUNCIONAIS:** **85 Ptos**
				DSsev:	---			---	

10

AUDI

12/01/2025 - REPRODUTOR DIFUSÃO

PEC MS-SOC. AGRO-PEC. LDA. - HERDADE DE ALMARGEM

ARRAIOLOS

ASCENDÊNCIA

PAI: **TICKET PP** **F03.37.722963**
Criador: **GIRAUD PASCAL**

Avaliação Genética

IFNAIS: **107**	FOSsev: **104**		**ISEVR**
CRsev: **104**	AVel: **105**		**105**
DMsev: **98**	ALait: **106**		**IVMAT**
DSsev: **100**			**108**

Base de Referência - Racial CH.PF.15.2

PAI: **OBISPO PP** **F23.19.103201**
Criador: **GAEC ALHERITIERE**

MÃE: **NEIGE SC** **F03.39.277460**
Criador: **GAEC GIRAUD**

MÃE: **TEJOLIE P** **F03.37.632495**
Criador: **GIRAUD FRANÇOIS**

Avaliação Genética

IFNAIS: **96**	FOSsev: **98**		**ISEVR**
CRsev: **100**	AVel: **93**		**95**
DMsev: **95**	ALait: **93**		**IVMAT**
DSsev: **95**			**92**

Base de Referência - Racial CH.PF.15.2

PAI: **OPINEL PP** **F58.13.618182**
Criador: **GAEC GAUTHE**

MÃE: **MAYA SC** **F03.38.396619**
Criador: **GAEC GIRAUD**

PRÉMIOS OBTIDOS PELO ANIMAL E ASCENDÊNCIA

PERFORMANCES OBTIDAS PELO ANIMAL AO DESMAME

Peso ao Nascimento:	**45 Kg**	**G.M.D. 0/120:**	**933 g/dia**	**IFNAIS:**	**101**	**FOSsev:**	**103**	**ISEVR**	**DESENV. ESQUELÉTICO:**	**75 Ptos**
P.I.T. 120 dias de vida:	**157 Kg**	**G.M.D. 120/210:**	**1056 g/dia**	**CRsev:**	**98**	**AVel:**	**102**	**101**	**DESENV. MUSCULAR:**	**82 Ptos**
P.I.T. 210 dias de vida:	**252 Kg**	**G.M.D. 0/210:**	**986 g/dia**	**DMsev:**	**106**	**ALait:**	**101**	**IVMAT**	**APTIDÕES FUNCIONAIS:**	**80 Ptos**
				DSsev:	**93**			**103**		

Charolês

Associação Portuguesa de Criadores de Bovinos da Raça Charolesa

Desde 1989