

# RAÇA CHAROLES

LEILÃO DE JOVENS REPRODUTORES

20  
24

31 DE AGOSTO - 19H  
APORMOR  
Montemor-o-Novo



REGULAMENTO

A APORMOR continuando empenhada no melhoramento genético dos efectivos bovinos da região de Montemor-o-Novo e particularmente dos seus associados, volta a promover na EXPOMOR 2024, mais um leilão de reprodutores machos das raças charolesa e limousine, a ter lugar no dia 31 de agosto pelas 19 horas. Como é habitual, a APORMOR dará uma subvenção por cada animal lícitado pelos seus sócios.

Este leilão, bem como os animais a apresentar, deve obedecer às seguintes regras.

1 – Só serão aceites a leilão, animais de qualidade superior, inscritos em livro genealógico da respectiva raça, não apresentando taras ou defeitos genéticos ou físicos evidentes.

2 – As idades dos animais devem estar compreendidas entre os 18 e os 26 meses.

3 – A Apormor reserva o direito de não permitir a ida a leilão dos animais que, no seu entender, não mereçam tal distinção. Para uma análise prévia e elaboração do catálogo, deverão ser enviados para a Apormor cópias dos certificados de todos os animais emitidos pelas Associações Gestoras dos Livros Genealógicos.

4 – Cada Associação das raças em presença obriga-se a efetuar, sempre que se justifique e para isso seja solicitada, durante os primeiros 3 anos após a venda, uma visita de avaliação do estado e desempenho dos animais.

5 – De todos os animais deverá ser garantida a capacidade reprodutiva através de exames andrológicos, de modo a prevenir reclamações futuras.

6 – Estando a decorrer na região um programa voluntário de controlo e erradicação de IBR e BVD, e ainda mais importante, para não pôr em risco as exportações para os países que exigem atestados desse controlo, os animais deverão ser, comprovadamente não ~~RA~~ para BVD (testagem antigénio) e negativos para IBR (sorologia ~~RA~~ realizada no último mês).

7 – Os animais lícitados pelos seus associados serão faturados à Apormor que procederá, de imediato, ao seu pagamento. Os que forem comprados por outro qualquer comprador será faturado a este pelo respectivo proprietário, sem qualquer interferência da Apormor.

8 – Qualquer reclamação futura por parte dos adquirentes deverá ser tratada directamente com os proprietários dos animais e as respectivas Associações das raças.

9 – O leilão é aberto a todos os produtores que queiram comprar animais, garantindo a Apormor uma subvenção a todos os seus associados que reúnam as seguintes condições:

9.1 – Ter a sua situação contabilística regularizada com a Apormor;

9.2 – Assumir o compromisso de manter os animais subvencionados durante um período de 3 anos, em boas condições de manejo, sanitárias e de estado corporal;

9.3 – Em cada período de compromisso (3 anos), cada associado pode adquirir com direito a subvenção: 1 animal se tiver no SNIRB até 100 vacas aleitantes, 2 animais se esse número estiver compreendido entre 101 e 200 vacas e 3 animais se forem 201 ou mais vacas;

9.4 – No caso de abate sanitário, o beneficiário pode iniciar outro período de compromisso. Se qualquer animal se inutilizar ou morrer por causas naturais, o compromisso continua a decorrer, não havendo lugar ao reembolso do valor da subvenção;

9.5 – O sócio beneficiário assume a obrigatoriedade de comercializar, anualmente e no período do compromisso, nos leilões da Apormor um mínimo de 30% dos seus produtos, número calculado em função do total de vacas aleitantes;

9.6 – No final do período do compromisso, o beneficiário é livre de dispor dos touros como entender, podendo iniciar um novo período com a aquisição de outros animais;

9.7 – Toda e qualquer situação não contemplada neste Regulamento será analisada pela Direção da Apormor que tomará a decisão que julgar mais conveniente;

9.8 – O não cumprimento da totalidade das regras estabelecidas no presente Regulamento obrigará à devolução do valor da subvenção atribuída aos animais em causa.

10 – Os valores das subvenções a atribuir, por animal, pela Apormor aos seus sócios são os seguintes:

- 1300 € para a classificação "ELITE" (Charolês) e "OURO" (Limousine)
- 1100 € para a classificação "MÉRITO" (Charolês) e "PRATA" (Limousine)
- 900 € para a classificação "DIFUSÃO" (Charolês) e "BRONZE" (Limousine)
- 1100 € para animais da raça Aberdeen-Angus

# Qualificação ao desmame

A qualificação ao desmame é feita para machos e fêmeas, sendo atribuídas as seguintes qualificações:

- Reprodutor(a) Elite
- Reprodutor(a) Mérito
- Reprodutor(a) Difusão

A qualificação ao desmame é feita com base nas performances corrigidas para os fatores ambientais: sexo, idade da vaca e mês de nascimento, e nas classificações morfológica ao desmame sendo as qualificações atribuídas de acordo com a seguinte tabela:

Qualificação	Peso Corrigido	DM+DE	Notas de AF
Reprodutor(a) Elite	$\geq 310$	$\geq 130$	$\geq 5$
Reprodutor(a) Mérito	$\geq 280$	$\geq 120$	$\geq 5$
Reprodutor(a) Difusão	$\geq 250$	$\geq 110$	$\geq 5$



## Todos os animais propostos a leilão:

- possuem certificação com qualificação ao desmame;
- possuem ascendência confirmada por ADN;
- foram aprovados em exame andrológico;
- são testados e comprovadamente negativos a IBR, BVD, paratuberculose e besnoitiose.

ASSOCIAÇÃO PORTUGUESA CRIADORES DE BOVINOS DA RAÇA CHAROLESA  
LIVRO GENEALÓGICO DA RAÇA BOVINA CHAROLESA  
Quinta das Cegonhas, apartado 430  
2001-905 SANTARÉM

**CERTIFICADO DE INSCRIÇÃO NO  
LIVRO GENEALÓGICO DE NASCIMENTOS**

O Secretário Técnico do Livro Genealógico da Raça Bovina Charolese abaixo assinado, certifica que após a inspeção prevista no Regulamento do Livro Genealógico, admitiu inscrever a título provável o seguinte animal:

NOME: MARUJO N.J.A.: P19.16.920034 S.I.A.: PT719920034  
SEXO: Macho DATA DE NASCIMENTO: 2016-11-15 Nº L.G.: 16.N.0808  
CRIADOR: António Alfacinha - Herdade do Zambujal - Montemor-o-Novo

Nome do Pai: SACO RE P17.12.661572  
N.A.: Maria de Fátima Correia  
Criador

Nome da Mãe: ELPA RE P16.12.767421  
N.A.: Hendrikus Timmer  
Criador

Aut: NATUR F36.97.210204  
N.A.: METAIS M.  
Criador

Aut: ERICA RD P14.05.88299  
N.A.: Maria de Fátima Correia  
Criador

Aut: SÁNDI P04.04.04516  
N.A.: Johannes G. Van Valsburg  
Criador

Aut: BEDÓNA P04.06.514271  
N.A.: Hendrikus Timmer  
Criador

Observações: Este certificado deverá acompanhar o animal em todos os trocos de propriedade.  
A inscrição definitiva deste animal no Livro Genealógico da Raça Bovina Charolese só será efectuada após um exame apodado pelo  
comitê técnico do Livro Genealógico.

PRÉMIOS DE TODOS PELO ANUAL E SUA ASCENDÊNCIA

QUALIFICAÇÃO AO DESMAME  
REPRODUTOR(A) ELITE

PERFORMANCES ZOOTÉCNICAS

Peso ao Nascimento:	— Kg
P.I.T. 120 dias de vida:	160 Kg
G.M.D. 120 dias de vida:	— g/dia
P.I.T. 210 dias de vida:	303 Kg
G.M.D. 210 dias de vida:	1589 g/dia

DMsc	DESquel	QFunc	Ecorp
73	70	70	6

SACO P17.12.661572  
\*MONTA MONTENOR 2016  
\*OLIGO 82789002 2016  
\*VCC-CAMPAIGNA 2016/2017 2016  
BARTO P04.05.04516  
\*MONTA MONTENOR 2017

# Leilão de Jovens Reprodutores Machos Raça Charolesa

31 AGOSTO 2024 – APORMOR – MONTEMOR-O-NOVO

Lote nº	Proprietário	Nome	S.I.A	Data de nasc.	Qual.	Base de Licitação	Valor de arrem.
1	Dão-Agro, S.A.	TINTINO	PT333502312	26/11/2022	ELITE	3250€	
2	Dão-Agro, S.A.	URZE	PT433502326	08/01/2023	ELITE	3250€	
3	Hendrikus Termeer Cab. Casal de Her.	TODALOIO	Pt123283840	23/10/2022	ELITE	3250€	
4	Soc. Agrícola Venâncio & Venâncio, Lda.	TEXTO	PT933108271	29/09/2022	ELITE	3250€	
5	Mariana Brito Paes	TAMBOR	PT034535431	19/12/2022	ELITE	3250€	
6	Soc. Agr. Bicha & Filhos	TAROL	PT622839635	15/09/2022	MÉRITO	3000€	
7	Soc. Agrícola Venâncio & Venâncio, Lda.	TRAFICANTE	PT533108278	08/10/2022	DIFUSÃO	2750€	





1

TINTINO

26/II/2022 – REPRODUTOR ELITE

DÃO AGRO, S.A. – QUINTA DAS LADEIRAS

## ASCENDÊNCIA

## PRÉMIOS OBTIDOS PELO ANIMAL E ASCENDÊNCIA

PAI: **MOZART RJ F58.14.616338**  
Criador: **GAEC BEAUZON FRERES**



## Avaliação Genética

IFNAIS: **94** FOSsev: **99** ISEVR  
CRsev: **108** Avel: **---** **100**  
DMsev: **93** ALait: **---** **IVMAT**  
DSsev: **97** **93**

Base de Referência - Raial CH.PF.15.2

MÃE: **EUROPA RE P14.09.133895**  
Criador: **Dão-Agro, S.A.**



## Avaliação Genética

IFNAIS: **108** FOSsev: **105** ISEVR  
CRsev: **102** Avel: **101** **105**  
DMsev: **97** ALait: **93** **IVMAT**  
DSsev: **105** **98**

Base de Referência - Raial CH.PF.15.2

PAI: **IVANHOE F58.10.713103**  
Criador: **SCEA RAYMOND JEAN CHRISTI**



MÃE: **ACTUELLE F58.11.805453**  
Criador: **GAEC BEAUZON FRERES**



PAI: **VALSEUR F89.20.064027**  
Criador: **GAEC DES AULNES**



MÃE: **NATACHA RE 085.97.000037**  
Criador: **Venâncio e Venâncio Lda.**



**MOZART F58.14.616338**

\* 3º PRÉMIO NEVERS 2016  
\* 3º PRÉMIO AUMONT-AUBRAC 2019

**EUROPA P14.09.133895**

\* OURO SANTARÉM 2010  
\* Reserva de Honra SANTARÉM 2010  
\* HONRA MONTEMOR 2010  
\* OURO MONTEMOR 2010  
\* PRATA ESTREMOZ 2011

**IVANHOE F58.10.713103**

\* 1º PRÉMIO MOULINS 2013  
\* 1º GRANDE PRÉMIO HONRA NEVERS 2018  
\* 1º PRÉMIO NEVERS 2018  
\* 1º PRÉMIO HONRA SENIOR NEVERS 2018

**VALSEUR F89.20.064027**

\* 2º PRÉMIO ESPECIAL COURNON 2005

## PERFORMANCES OBTIDAS PELO ANIMAL AO DESMAME

Peso ao Nascimento: **53 Kg**  
P.I.T. 120 dias de vida: **218 Kg**  
P.I.T. 210 dias de vida: **362 Kg**

G.M.D. 0/120: **1375 g/dia**  
G.M.D. 120/210: **1600 g/dia**  
G.M.D. 0/210: **1471 g/dia**

IFNAIS: **---** FOSsev: **---** ISEVR  
CRsev: **---** Avel: **---** **---**  
DMsev: **---** ALait: **---** **IVMAT**  
DSsev: **---** **---**

DESENV. ESQUELÉTICO: **78 Ptos**  
DESENV. MUSCULAR: **77 Ptos**  
APTIDÕES FUNCIONAIS: **63 Ptos**





2

URZE

08/01/2023 – REPRODUTOR ELITE

DÃO AGRO, S.A. – QUINTA DAS LADEIRAS

#### ASCENDÊNCIA

#### PRÉMIOS OBTIDOS PELO ANIMAL E ASCENDÊNCIA

PAI: **MOZART RJ F58.14.616338**  
Criador: **GAEC BEAUZON FRERES**

##### Avaliação Genética

IFNAIS: **94** FOSsev: **99** ISEVR  
CRsev: **108** Avel: **---** **100**  
DMsev: **93** ALait: **---** **IVMAT**  
DSsev: **97** **93**

Base de Referência - Racial CH PF 15.2

PAI: **IVANHOE F58.10.713103**  
Criador: **SCEA RAYMOND JEAN CHRISTI**

MÃE: **ACTUELLE F58.11.805453**  
Criador: **GAEC BEAUZON FRERES**

MÃE: **JUNQUEIRA RE P17.14.637821**  
Criador: **Dão-Agro, S.A.**

##### Avaliação Genética

IFNAIS: **109** FOSsev: **91** ISEVR  
CRsev: **100** Avel: **86** **107**  
DMsev: **108** ALait: **103** **IVMAT**  
DSsev: **87** **107**

Base de Referência - Racial CH PF 15.2

PAI: **GMAIL RE P14.11.844732**  
Criador: **Dão-Agro, S.A.**

MÃE: **DELFINA RD P14.08.133887**  
Criador: **Dão-Agro, S.A.**

**MOZART F58.14.616338**

\* 3º PRÉMIO NEVERS 2016  
\* 3º PRÉMIO AUMONT-AUBRAC 2019

**IVANHOE F58.10.713103**

\* 1º PRÉMIO MOULINS 2013  
\* 1º GRANDE PRÉMIO HONRA NEVERS 2018  
\* 1º PRÉMIO NEVERS 2018  
\* 1º PRÉMIO HONRA SENIOR NEVERS 2018

**GMAIL P14.11.844732**

\* OURO MONTEMOR 2012  
\* VICE-CAMPEÃO MONTEMOR 2012

#### PERFORMANCES OBTIDAS PELO ANIMAL AO DESMAME

Peso ao Nascimento: **56 Kg**  
P.I.T. 120 dias de vida: **187 Kg**  
P.I.T. 210 dias de vida: **356 Kg**

G.M.D. 0/120: **1092 g/dia**  
G.M.D. 120/210: **1878 g/dia**  
G.M.D. 0/210: **1429 g/dia**

IFNAIS: **---** FOSsev: **---** ISEVR  
CRsev: **---** Avel: **---** **---**  
DMsev: **---** ALait: **---** **IVMAT**  
DSsev: **---** **---**

DESENV. ESQUELÉTICO: **75 Ptos**  
DESENV. MUSCULAR: **83 Ptos**  
APTIDÕES FUNCIONAIS: **75 Ptos**





3

TODALOIO

23/10/2022– REPRODUTOR ELITE

HENDRIKUS TERMEER CAB. CASAL HER. – HERDADE DA GIBLACEIRA

ASCENDÊNCIA

PRÉMIOS OBTIDOS PELO ANIMAL E ASCENDÊNCIA

PAI: JEREMIAS P16.14.747486  
Criador: Hendrikus Termeer

Avaliação Genética

IFNAIS:114 FOSsev: 97 ISEVR  
CRsev: 103 Avel: 107  
DMsev: 97 ALait: 107  
DSsev: 102 101

Base de Referência - Racial CH PF.15.2

PAI: UNIBLOC F71.21.423579  
Criador: GUILHEM JEAN MARC

MÃE: BETTY RD P64.06.614226  
Criador: Johanna Gijsberta van Valburg

MÃE: ODALOA RD P18.18.334009  
Criador: Hendrikus Termeer

Avaliação Genética

IFNAIS:102 FOSsev: 92 ISEVR  
CRsev: 98 Avel: 102 94  
DMsev: 87 ALait: 107 IVMAT  
DSsev: 117 97

Base de Referência - Racial CH PF.15.2

PAI: JEIRO RM P16.14.747139  
Criador: Johanna Gijsberta van Valburg

MÃE: DALOIA P14.08.439570  
Criador: Hendrikus Termeer

PERFORMANCES OBTIDAS PELO ANIMAL AO DESMAME

Peso ao Nascimento: 47 Kg  
P.I.T. 120 dias de vida: 165 Kg  
P.I.T. 210 dias de vida: 299 Kg

G.M.D. 0/120: 983 g/dia  
G.M.D. 120/210: 1489 g/dia  
G.M.D. 0/210: 1200 g/dia

IFNAIS: --- FOSsev: --- ISEVR  
CRsev: --- Avel: ---  
DMsev: --- ALait: --- IVMAT  
DSsev: ---

DESENV. ESQUELÉTICO: 68 Ptos  
DESENV. MUSCULAR: 63 Ptos  
APTIDÕES FUNCIONAIS: 73 Ptos





4

TEXTO

29/09/2022 – REPRODUTOR ELITE

SOC. AGR. VENÂNCIO & VENÂNCIO – HERDADE DA CAPELA

#### ASCENDÊNCIA

#### PRÉMIOS OBTIDOS PELO ANIMAL E ASCENDÊNCIA

PAI: LUSO RE P18.15.334079  
Criador: Venâncio e Venâncio Lda.

##### Avaliação Genética

Não Publicável

PAI: IMPERIAL F21.25.263180  
Criador: EARL GUENOT NICOLAS

MÃE: GALGA P16.11.081950  
Criador: Johanna Gijsberta van Valburg

LUSO P18.15.334079

- \* OURO ESTREMOZ 2017
- \* OURO SANTARÉM 2017
- \* VICE-CAMPEÃO SANTARÉM 2017
- \* OURO MONTE MOR 2017
- \* PRATA ESTREMOZ 2018
- \* VICE-CAMPEÃO ESTREMOZ 2018

MÃE: LOEWE RM P16.15.747210  
Criador: Venâncio e Venâncio Lda.

##### Avaliação Genética

IFNAIS:106 FOSsev: 95 ISEVR  
CRsev: 108 Avel: 97 ---  
DMsev: 102 ALait: 104 IVMAT  
DSsev: 99 ---

PAI: HIP-HOP F71.21.592742  
Criador: DELANGLE GERARD

MÃE: CINDERELA RD P64.07.614399  
Criador: Venâncio e Venâncio Lda.

#### PERFORMANCES OBTIDAS PELO ANIMAL AO DESMAME

Peso ao Nascimento: 37 Kg  
P.I.T. 120 dias de vida: -- Kg  
P.I.T. 210 dias de vida: 301 Kg

G.M.D. 0/120: -- g/dia  
G.M.D. 120/210: -- g/dia  
G.M.D. 0/210: 1257 g/dia

IFNAIS: --- FOSsev: --- ISEVR  
CRsev: --- Avel: --- ---  
DMsev: --- ALait: --- IVMAT  
DSsev: --- --- ---

DESENV. ESQUELÉTICO: 78 Ptos  
DESENV. MUSCULAR: 85 Ptos  
APTIDÕES FUNCIONAIS: 75 Ptos





5

TAMBOR

19/12/2022 – REPRODUTOR ELITE

MARIANA BRITO PAES – HERDADE DOS MONTES

#### ASCENDÊNCIA

PAI: **PADRECO RE** P22.19.722004  
Criador: **Dão-Agro, S.A.**

**Avaliação Genética**  
Não Publicável

PAI: **Natan SC** F03.39.997031  
Criador: **GAEC MICAUD**

MÃE: **JAQUETA RE** P17.14.637854  
Criador: **Dão-Agro, S.A.**

MÃE: **PROMETIDA RD** P22.19.838742  
Criador: **Wilhelmus A. H. de Bruijn**

**Avaliação Genética**  
IFNAIS: 98 FOSsev: 99 ISEVR  
CRsev: 100 Avel: 102 ---  
DMsev: 108 ALait: 101 IVMAT  
DSsev: 98 ---

PAI: **MAGNÍFICO RE** P18.16.967156  
Criador: **Dão-Agro, S.A.**

MÃE: **IRLANDA RE** P16.13.747241  
Criador: **Wilhelmus A. H. de Bruijn**

#### PRÉMIOS OBTIDOS PELO ANIMAL E ASCENDÊNCIA

**Natan SC** F03.39.997031

- \* 1º PRÉMIO MOULINS 2017
- \* 1º PRÉMIO MONTLUÇON 2017
- \* 1º PRÉMIO HONRA VITELO OUTONO MOULINS 2017
- \* 1º PRÉMIO HONRA VITELO OUTONO MONTLUÇON 2017
- \* 2º PRÉMIO LE MARAULT 2017

**MAGNÍFICO** P18.16.967156

- \* BRONZE MONTEMOR 2017

#### PERFORMANCES OBTIDAS PELO ANIMAL AO DESMAME

Peso ao Nascimento: 56 Kg  
P.I.T. 120 dias de vida: 194 Kg  
P.I.T. 210 dias de vida: 302 Kg

G.M.D. 0/120: 1150 g/dia  
G.M.D. 120/210: 1200 g/dia  
G.M.D. 0/210: 1171 g/dia

IFNAIS: --- FOSsev: --- ISEVR  
CRsev: --- Avel: ---  
DMsev: --- ALait: --- IVMAT  
DSsev: ---

DESENV. ESQUELÉTICO: 63 Ptos  
DESENV. MUSCULAR: 68 Ptos  
APTIDÕES FUNCIONAIS: 65 Ptos





6

TAROL

15/09/2022 – REPRODUTOR MÉRITO

SOC. AGR. BICHA & FILHOS – HERDADE CATITA DO PAI SOBRADO

ASCENDÊNCIA

PRÉMIOS OBTIDOS PELO ANIMAL E ASCENDÊNCIA

PAI: LUCIFER F21.48.226627  
Criador: EARL POILLOT BOYER

PAI: HOWARD F80.67.871487  
Criador: GAEC LANDRIEU

MÃE: HARPIE F21.48.222128  
Criador: EARL POILLOT BOYER

MÃE: PANCRÁCIA RM P22.19.838807  
Criador: Sociedade Agrícola Bicha e Filhos, S.A.

PAI: EMIRA F22.22.305636  
Criador: GAEC DE PRAT HIR

MÃE: MARATONA P18.16.320848  
Criador: Sociedade Agrícola Bicha e Filhos, S.A.

PERFORMANCES OBTIDAS PELO ANIMAL AO DESMAME

Peso ao Nascimento: -- Kg  
P.I.T. 120 dias de vida: 151 Kg  
P.I.T. 210 dias de vida: 265 Kg

G.M.D. 0/120: -- g/dia  
G.M.D. 120/210: 1267 g/dia  
G.M.D. 0/210: -- g/dia

IFNAIS: --- FOSsev: --- ISEVR  
CRsev: --- AVel: ---  
DMsev: --- ALait: --- IVMAT  
DSsev: ---

DESENV. ESQUELÉTICO: 63 Ptos  
DESENV. MUSCULAR: 58 Ptos  
APTIDÕES FUNCIONAIS: 68 Ptos



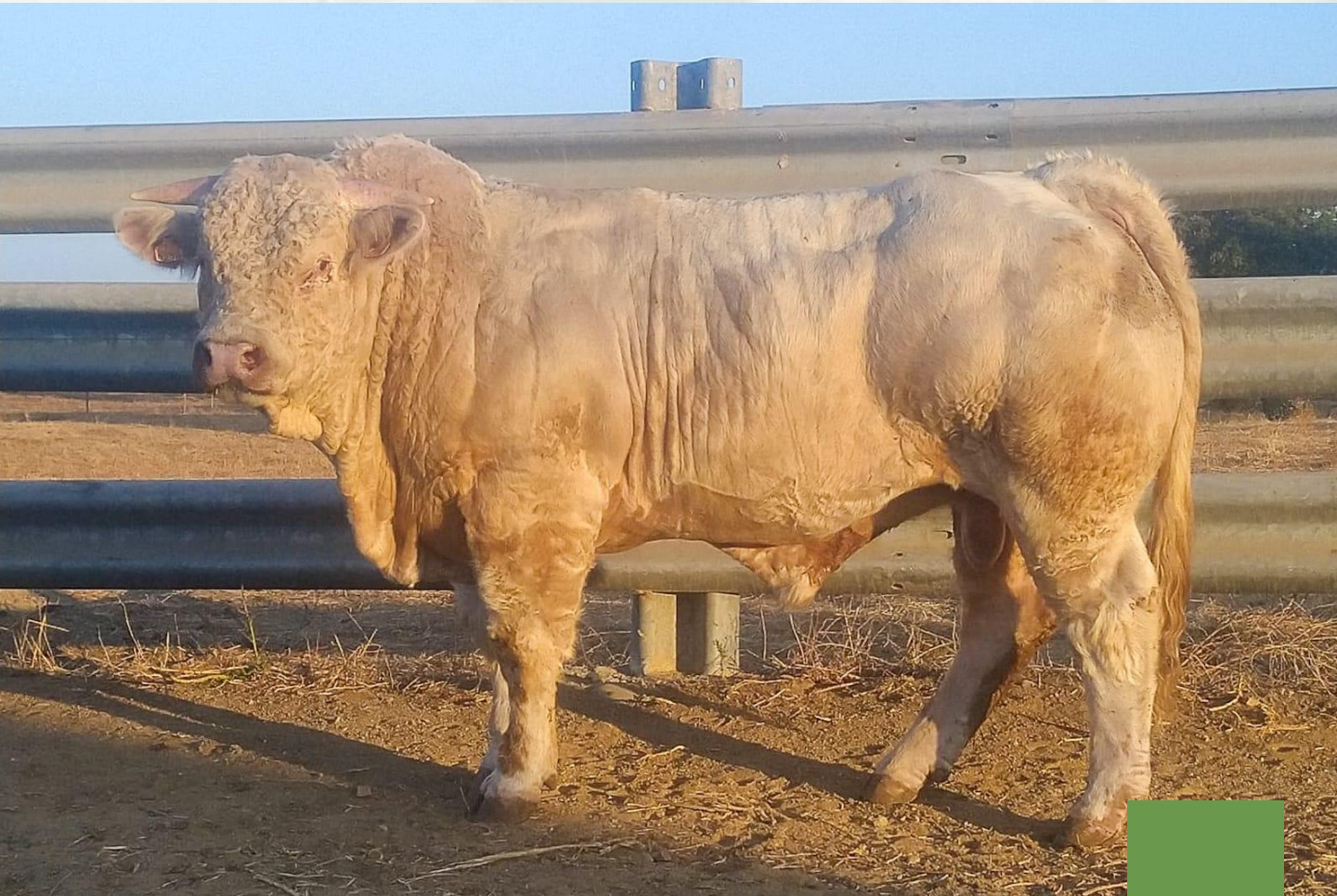

7

TRAFICANTE

08/10/2022 – REPRODUTOR DIFUSÃO

SOC. AGR. VENÂNCIO &amp; VENÂNCIO – HERDADE DA CAPELA

## ASCENDÊNCIA

## PRÉMIOS OBTIDOS PELO ANIMAL E ASCENDÊNCIA

PAI: LUSO RE P18.15.334079  
Criador: Venâncio e Venâncio Lda.

## Avaliação Genética

Não Publicável

PAI: IMPERIAL F21.25.263180  
Criador: EARL GUENOT NICOLAS

MÃE: GALGA P16.11.081950  
Criador: Johanna Gijsberta van Valburg

LUSO P18.15.334079

- \* OURO ESTREMOZ 2017
- \* OURO SANTARÉM 2017
- \* VICE-CAMPEÃO SANTARÉM 2017
- \* OURO MONTEMOR 2017
- \* PRATA ESTREMOZ 2018
- \* VICE-CAMPEÃO ESTREMOZ 2018

MÃE: JASA RE P16.14.747192  
Criador: Venâncio e Venâncio Lda.

## Avaliação Genética

IFNAIS: 97 FOSsev: 103 ISEVR  
CRsev: 109 Avel: 101 ---  
DMsev: 111 ALait: 93 IVMAT  
DSsev: 100 ---

PAI: IMPERIAL F21.25.263180  
Criador: EARL GUENOT NICOLAS

MÃE: GEMA P16.11.081946  
Criador: Johanna Gijsberta van Valburg

## PERFORMANCES OBTIDAS PELO ANIMAL AO DESMAME

Peso ao Nascimento: 43 Kg	G.M.D. 0/120: -- g/dia	IFNAIS: --- FOSsev: --- ISEVR	DESENV. ESQUELÉTICO: 67 Ptos
P.I.T. 120 dias de vida: -- Kg	G.M.D. 120/210: -- g/dia	CRsev: --- Avel: ---	DESENV. MUSCULAR: 68 Ptos
P.I.T. 210 dias de vida: 246 Kg	G.M.D. 0/210: 967 g/dia	DMsev: --- ALait: --- IVMAT	APTIDÕES FUNCIONAIS: 73 Ptos
		DSsev: ---	



